

CARTA ARQUEOLÓGICA

CONSTRUCCIONES HIDRAÚLICAS DESAPARECIDAS (EL FUERTE)

Entre los distintos pagos, que durante un periodo de tiempo fueron el lugar de asentamiento del periodo tardo romano-visigodo, figura en primer lugar los parajes como huertas y lugares donde abundaba el agua.

En la propiedad de D. Ángel García, existió una construcción, una obra hidráulica construida con mortero, roca y ladrillo y toda enfoscada. Fue desmontada por decisión del dueño y arrojado sus restos al cauce del arroyo del Charcón, a la altura del pago de Lendines, que se encuentra a tan sólo dos kilómetros del casco urbano de Illora.

Otra construcción de características similares a las anteriores, está localizada al otro lado del arroyo Charcón, al borde de una acequia que al igual que el anterior fue desmontado.

A la altura máxima que tiene por esta zona de Lendines, el Cerro denominado el Fuerte, se localiza un foso, con cuatro bastiones de tres metros de ancho y un metro de profundidad, el tiempo lo fue rellenando y cubriendo en parte esta reliquia.

Posiblemente en este punto se construyó una torre de madera con un foso, la torre sería destruida, solo el foso nos ha quedado del asentamiento existente en la cima de este cerro.

Al final de la ladera Este, cerca del Barranco del Vinagrero, existen una serie de majanos y arrabales que notamos por S.S.P.E. DE P.V. Frente a este lugar propiedad de los herederos de D. Francisco Argüelles, la gente ha encontrado algún objeto del periodo visigodo.

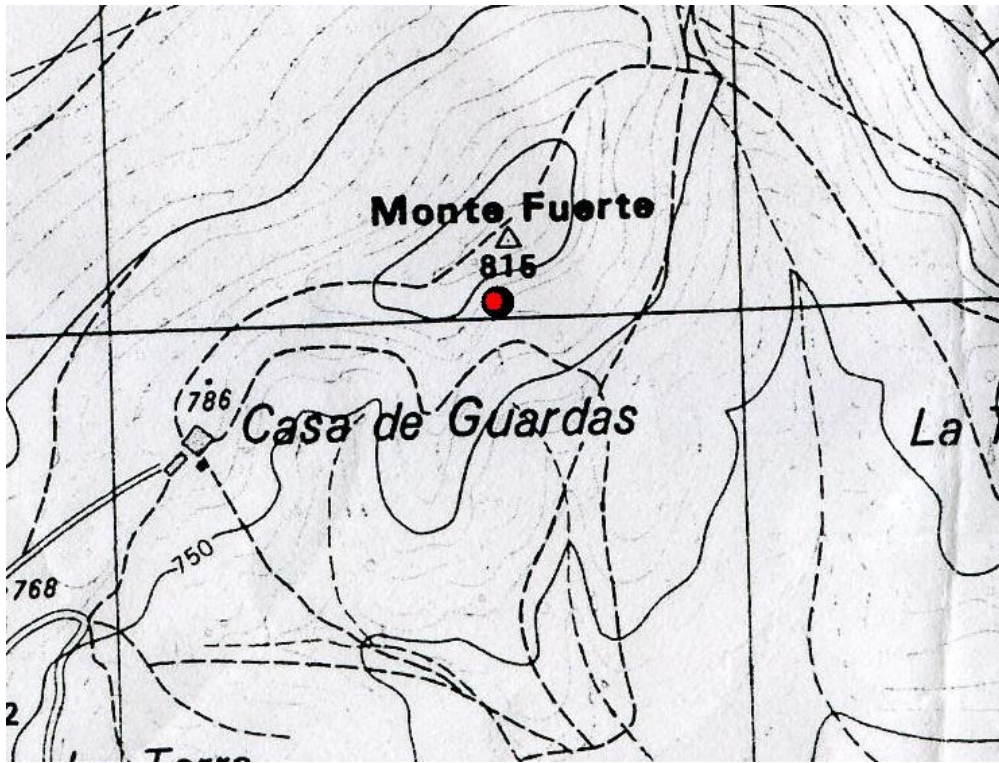

Situación de la construcción.

RESTOS DE UNA ANTIGUA ALBERCA EN LA FUENTE PACO

