

CARTA ARQUEOLÓGICA

CORTIJOS DERRUIDOS

CUCAZORRAS ALTO

Se localiza a 2 Km. del Pago de Las Cinco Hermanas, 5 encinas centenarias, que se encuentran al borde del camino de Illora a Obeilar, por los Tajos de las Puentezuelas.

Este cortijo está construido con piedra y mortero, la mayor parte enfoscado, varias de las paredes permanecen levantadas.

Pendiente de estudiar su planta.



Instantánea del mismo.

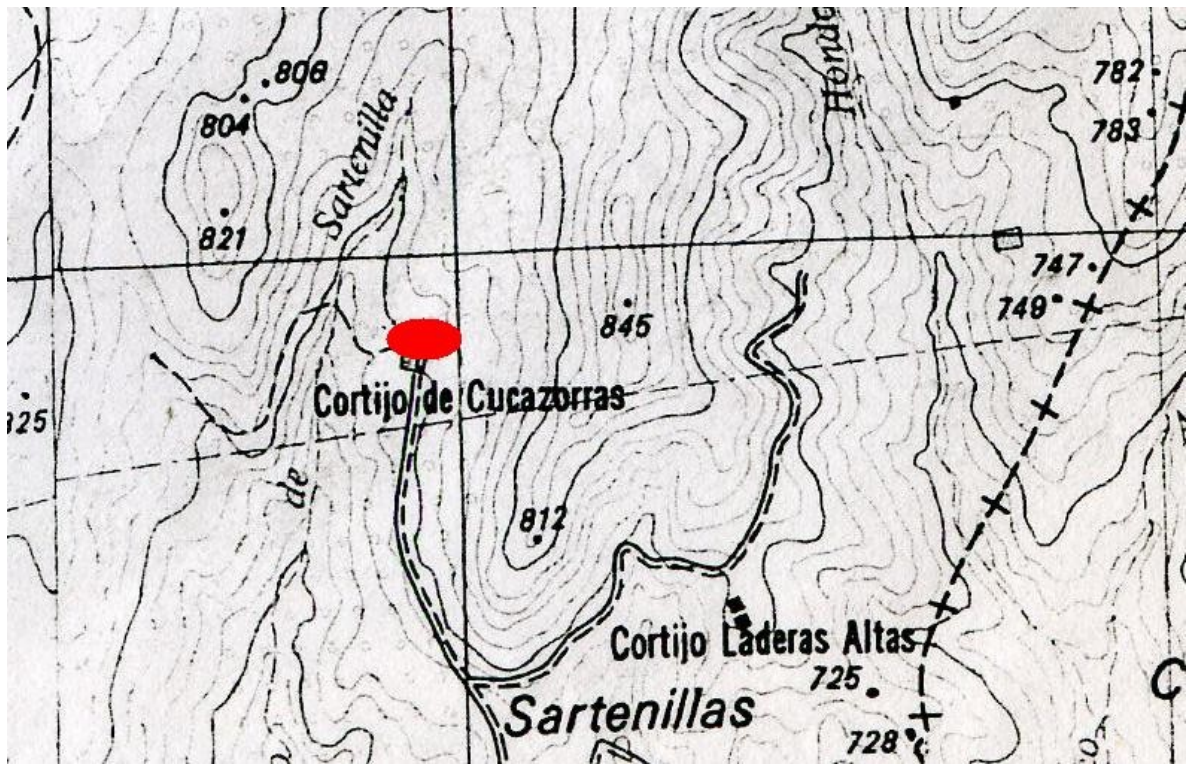

Situación del cortijo derruido.