

CARTA ARQUEOLÓGICA

CORTIJO CON RESTOS VISIGODOS (P)

Al norte y al noroeste, restos de asentamientos de cerámica a flor de tierra, la extensión de los mismos ocupa varias hectáreas.

Situado a sur del puente de la Barona, a poca distancia del cerro de Los Jamanillos, se localizan las ruinas de un cortijo, pendiente de estudio.

(Pendiente de estudio y fotografiar)

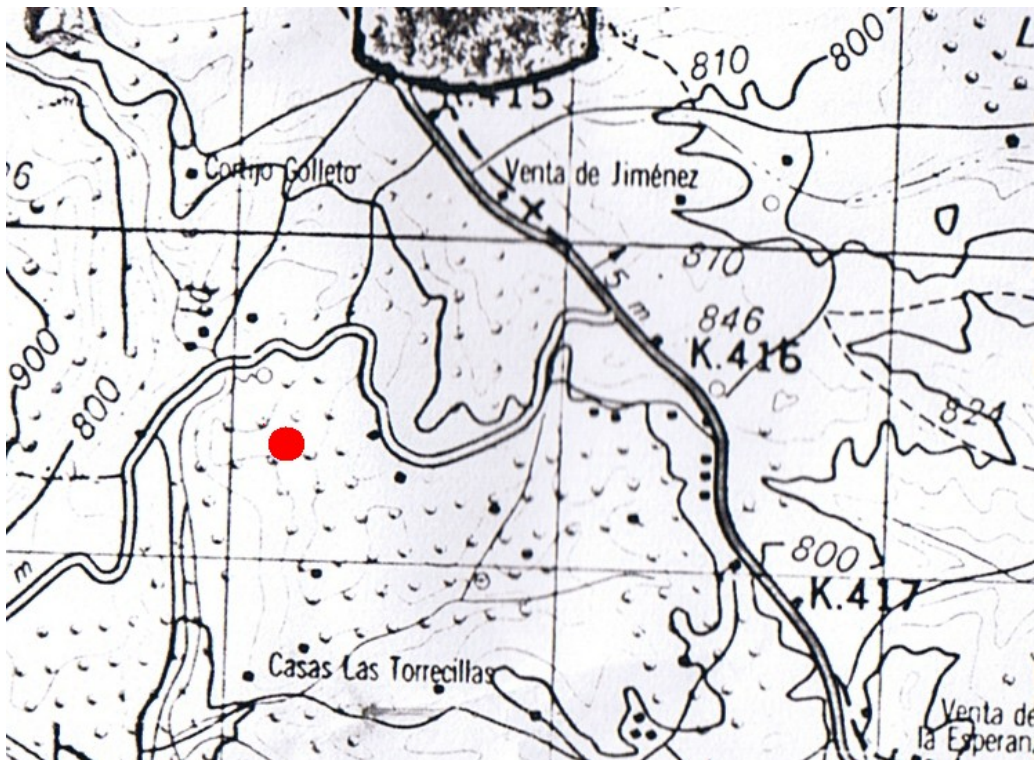

Situación de los restos.