

RESTOS DE ÉPOCA ROMANA II EN EL MOLINO REY Y SUS ALREDEDORES

La base sobre la que se construyen los edificios del Molino del Rey, son de este periodo. En algunos puntos los restos afloran varios metros de altura por el sur, y dentro del cauce del arroyo, hacia el norte, hasta la presa construida con sillares de piedra que forman una escalinata descendente, en buen estado de conservación.

Más hacia el sur, a pocos metros de la vía del ferrocarril, dentro del cauce del arroyo, las riadas han dejado al descubierto una gran roca circular que podría corresponder a un enterramiento, está reforzada en algunos puntos.

Siguiendo el cauce del arroyo, antes de cruzar el puente de la población de Escoznar, pueden verse los restos de un puente posiblemente del mismo periodo y un poco más abajo, otros dos puntos que señalan la existencia de dos puentes más, así como el destruido en los años ochenta que unía las poblaciones de Escoznar y Valderrubio.

Otros restos, cerca del acueducto, en la parte sur, sembrado de alfajor y al otro lado de la vía, afloran restos cerámicos cerca del lugar de paso.

Al oeste, un kilómetro más cercano al pago de los Cifones, encontramos otros restos excavados por D. Manuel Gómez Moreno, el lugar es conocido como el Caserón.



Instantánea del interior del cauce del arroyo.



Zona este frente al molino del Rey.



Instantánea de un rulo de un molino.

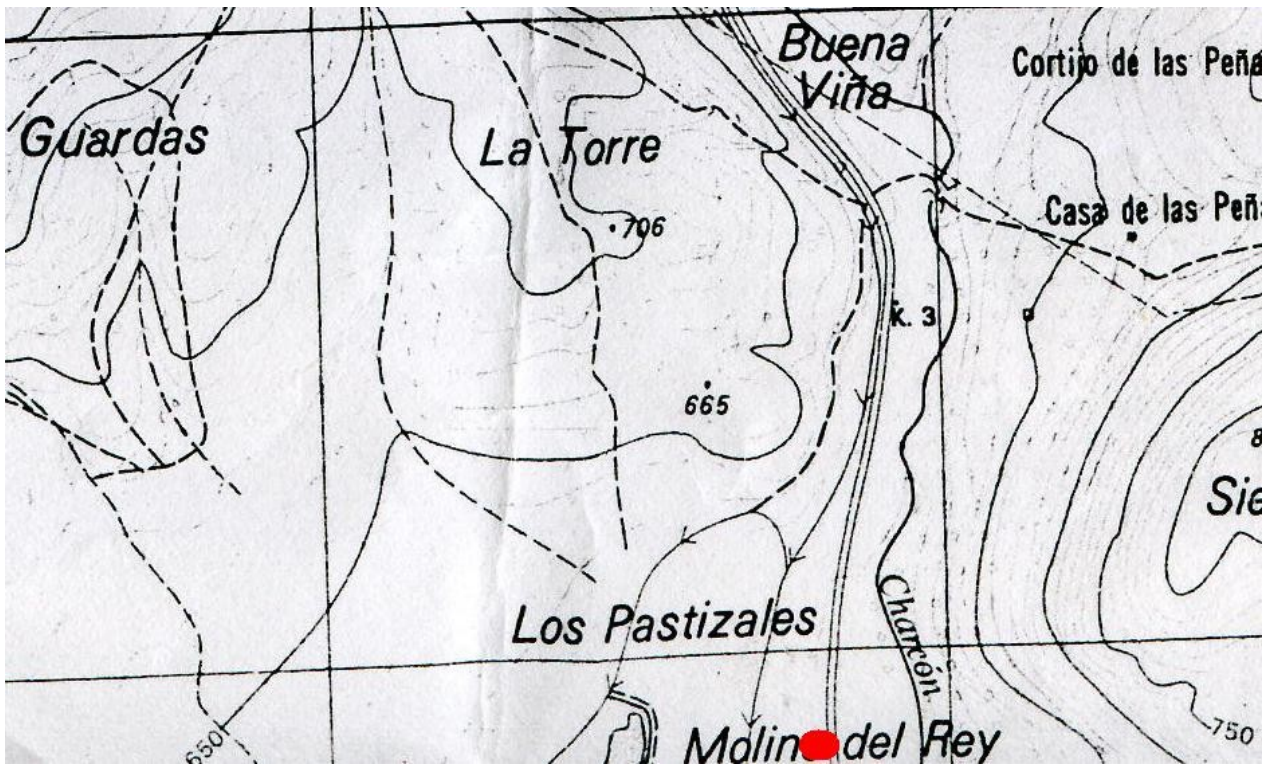

Situación de los restos.