

CARTA ARQUEOLÓGICA

CANTERA REUTILIZADA (EN EL PERIODO ROMANO)

El lugar se localiza en el Cortijo de Cucazorras , a la derecha del mismo se localiza una antigua cantera que al parecer fue explotada por los romanos, quedando en la superficie de la misma señales de éstos trabajos, cómo se extraían las columnas y otros elementos.

Los restos se encuentran situados al borde de una calzada romana.

El lugar está a 5 Km. de Illora por el carril que va desde éste pueblo a Obeilar por los Tajos de la Puentezuela.



Instantánea de las rocas que se encuentran en este pago cercano.



Sistema de corte de la roca, posiblemente de época romana, donde se introducía madera con agua que al dilatarse fragmentaba la roca.

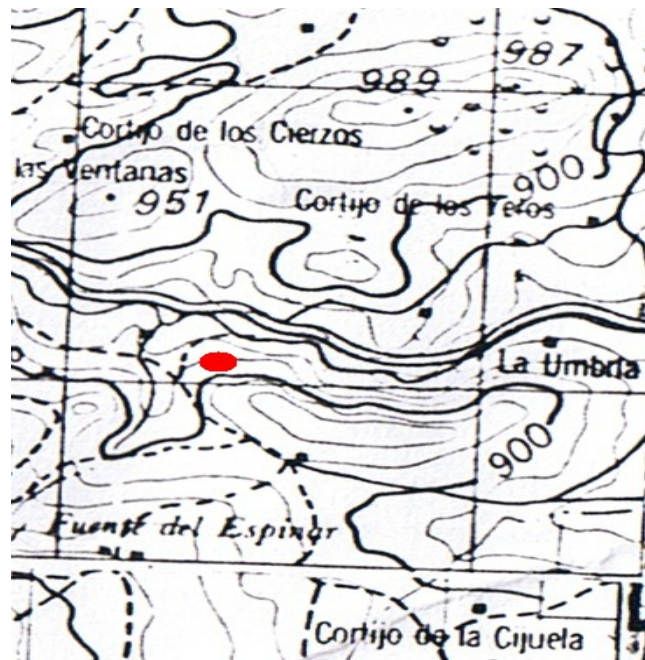

Situación aproximada de los restos.