

## CARTA ARQUEOLÓGICA

# EL RULO DEL MOLINO DEL REY

Este se localiza a la entrada del mismo, por la carretera de Illora, frente a la entrada del cortijo de la Torre.

Sus principales características son; que a pesar de haber estado instalado en el empiedro se le aprecia una pequeña decoración.

Está realizado con piedras y restos de minerales.

Sería interesante rescatarlo del lugar en el que se encuentra.

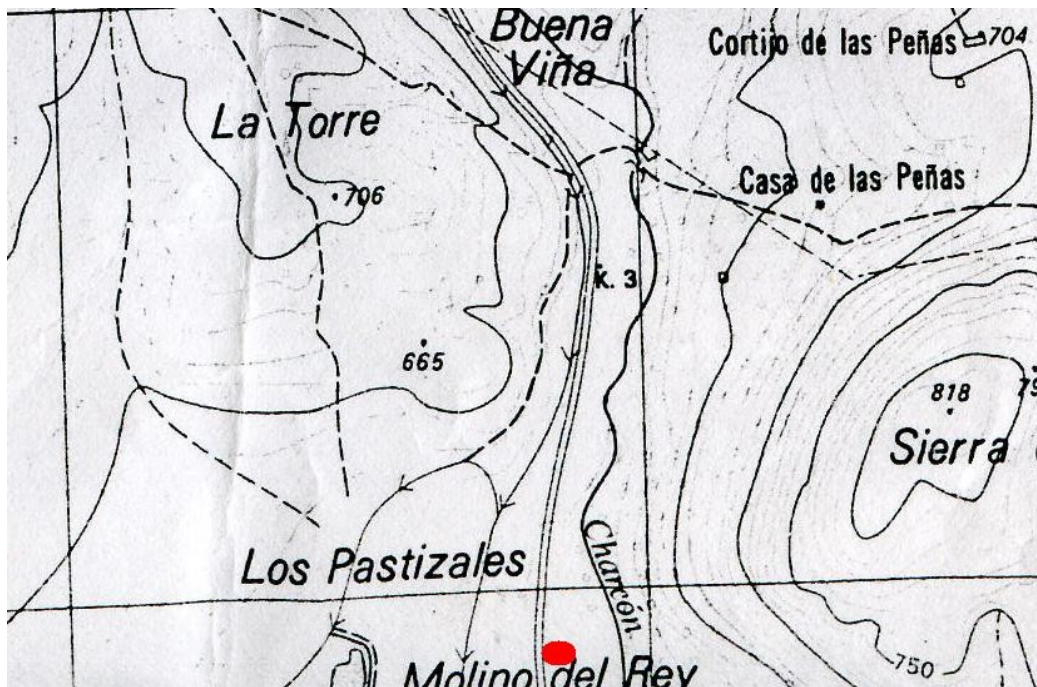

*Situación donde se encuentra localizado el rulo.*