

CARTA ARQUEOLÓGICA

ALTO DE LOS CORTIJUELOS

El lugar se localiza al norte del Cortijo de los Cortijuelos. Los primeros restos romanos que afloran en Cañada de los Malaguies, a quinientos metros afloran otros restos cerca de un cortijo derruido.

Más al norte, a trescientos metros afloran los restos de otra villa romana y en el noroeste a trescientos metros, otro punto con cerámica.

Descendiendo hacia el arroyo de las Cañadas, en la parte izquierda del camino, cerca de un horno de cal, aflora cascajo romano, a doscientos metros del paso del arroyo de las Cañadas, existen otros restos que se extienden por dos hectáreas, en el centro del arroyo en el punto conocido como Paso de los Cortijuelos se localizan los restos de un puente construido con sillares y mortero y piedras a los lados.

Existen varios puntos donde aflora cerámica medieval, en un cerro donde explotó una cantera y donde todavía pueden verse el sistema de corte de piedras y columnas pendientes de cortar.

En el sur hasta cruzar el arroyo, existió una Torre árabe denominada de Palanquilla.

Más hacia el norte, en las Cinco Hermanas, aflora cascajo romano y bajo las encinas, a seiscientos metros al norte se conserva intacto un fragmento de calzada romana que desciende a Zujaira.

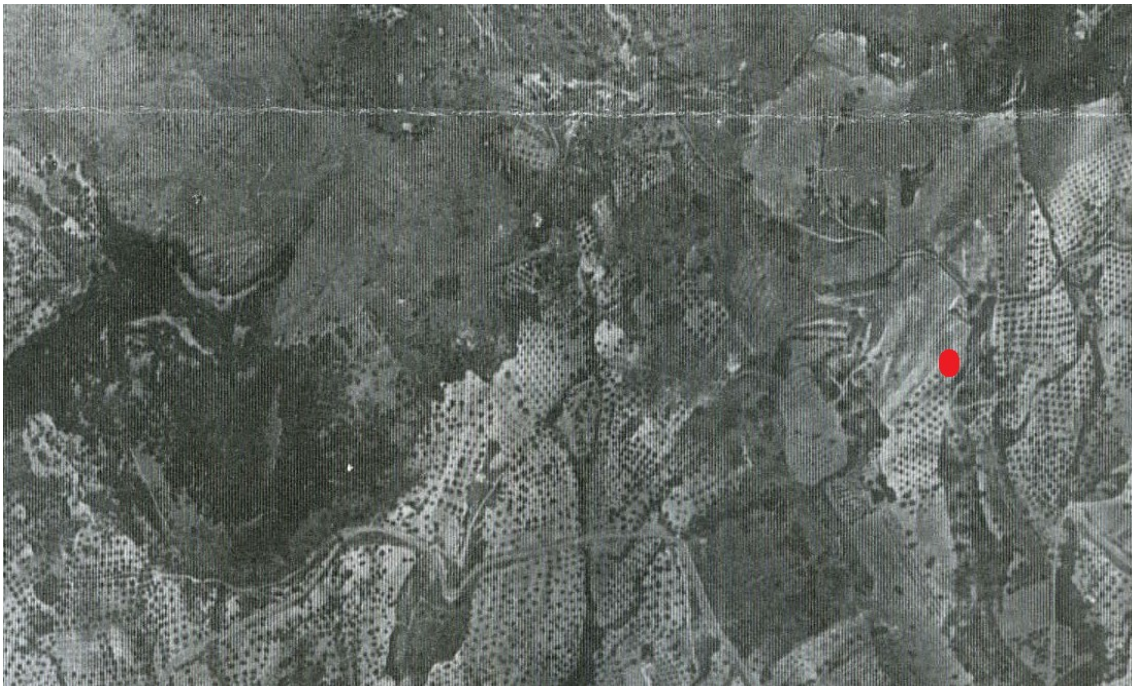

Localización de los restos.