

PEDRIZA DE GUIRADO

Situadas a un kilómetro de Illora, en la ladera Sur de la sierra de Parapanda, aproximadamente a 900m de altitud, al Noroeste de las canteras, cerca del carril del Zumacal. Se localiza a 37° 18' 18" de latitud norte y 3° 53' 32" de longitud Oeste, del mapa 1008 "Montefrio" a escala 1:50.000 del Servicio Geográfico del Ejército.

A lo largo de la ladera Sur de estas pedrizas, se aprecia la presencia de varios dólmenes en los que se distinguen la cabecera y corredor y varias rocas hincadas junto a otras de mayor tamaño, con zonas desbastadas que indican la presencia de una posible tumba junto a un tajo de seis metros de altura, tallado en algunas zonas para darle forma de estatua-menhir. Otras rocas hincadas y desbastadas se encuentran más hacia el Suroeste y Oeste de la pedriza, donde se amontonan rocas de diferentes tamaños procedentes del olivar cercano.

El museo arqueológico de Granada realizó una excavación donde se estudio un dolmen deteriorado. (Cuadernos de Prehistoria de la Universidad de Granada, nº7 1982, M^a E. Jabaloy Sánchez y V. Salvatierra Cuenca, A. Del Moral Fernández Del Rincón y J. A. García Granados)

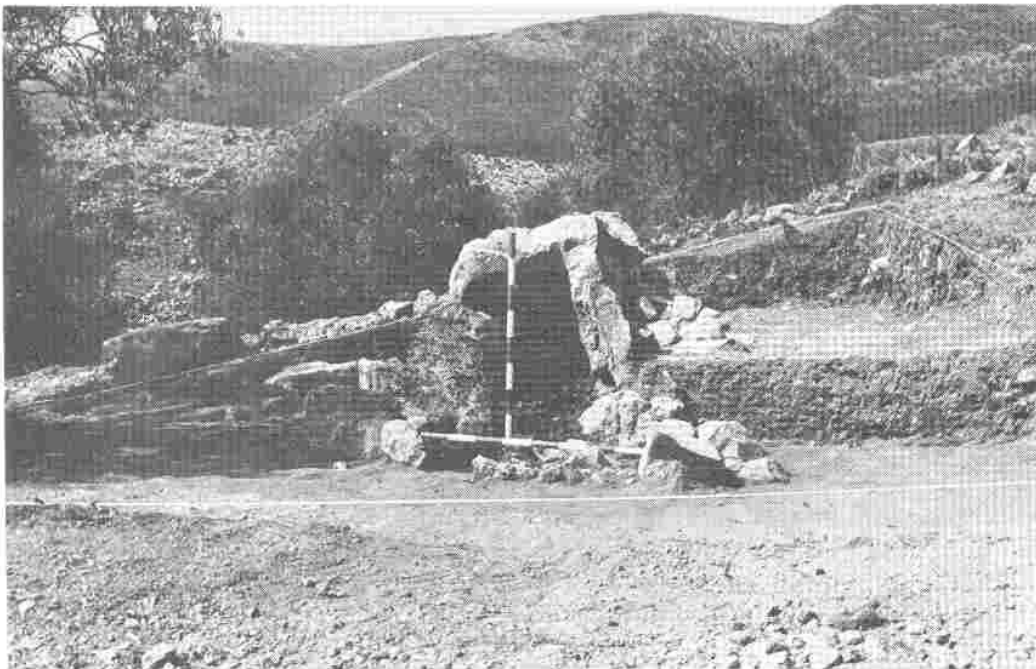

Instantánea del dolmen excavado tomada de la publicación.



Ladera sur de la pedriza, piedras hincadas (posible estructura funeraria).



Desbaste realizado sobre la roca para darle forma de estatua menhir.



De carácter funerario, en la roca se observan trabajos de desbaste y en la cara este otra roca de menor tamaño que sella el enterramiento.